

**i Inscripciones**

<https://easp.ws/c/Z6EVLr>

Hasta el 2 de abril

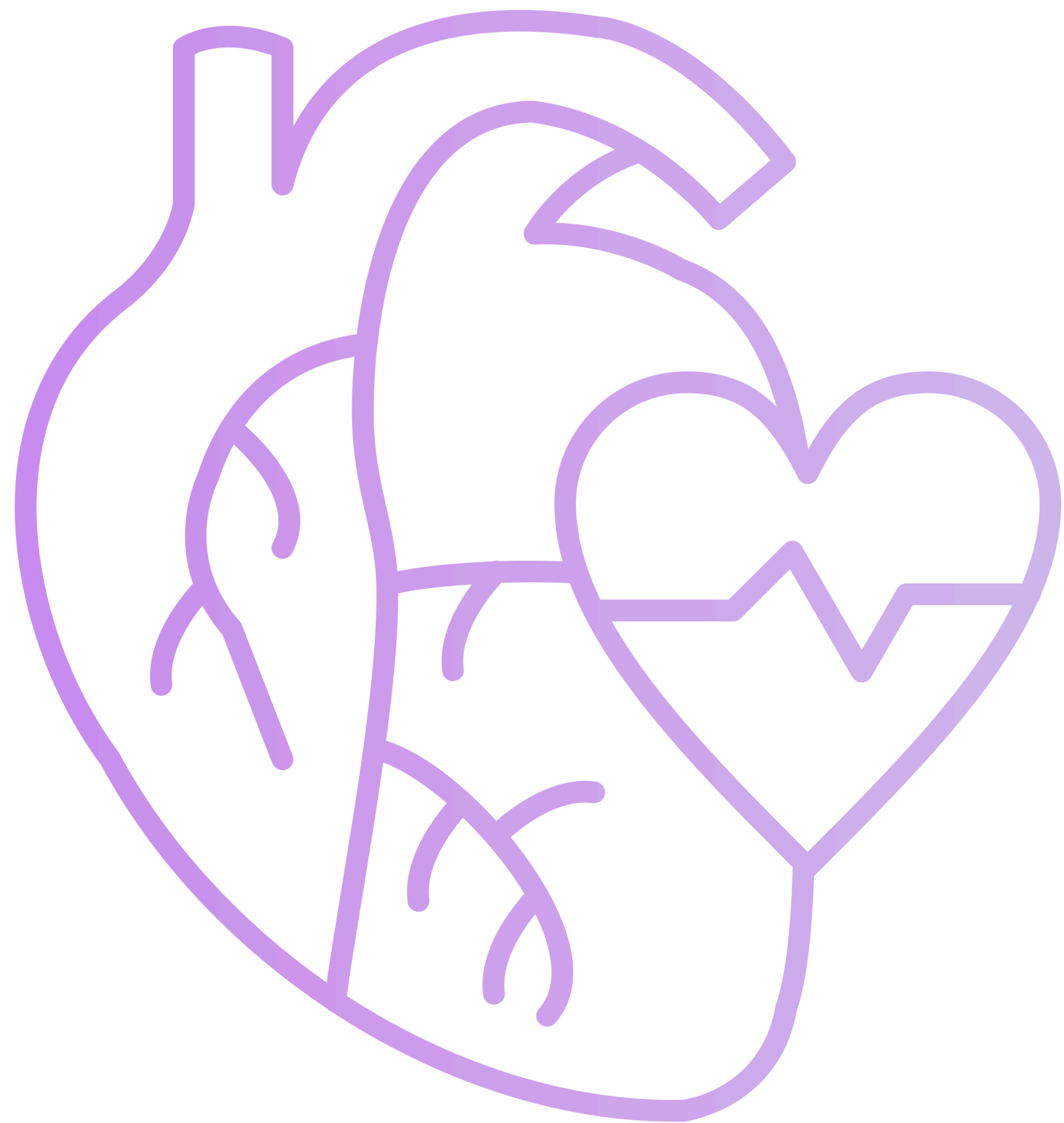

7 DE ABRIL DE 2026

# Jornada de Prevención de Riesgo Cardiovascular

ESCUELA ANDALUZA DE SALUD PÚBLICA

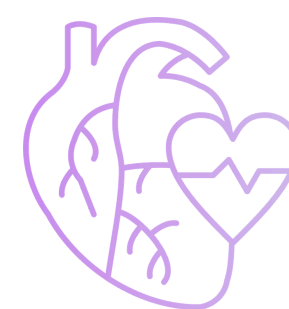

Estrategia de Salud  
Cardiovascular



Junta de Andalucía  
Consejería de Sanidad, Presidencia  
y Emergencias  
Escuela Andaluza de Salud Pública



PROGRAMA FINANCIADO POR  
EL MINISTERIO DE SANIDAD

## POBLACIÓN DIANA

- Médicos y médicas de Familia
- Enfermería de Atención Primaria
- Profesionales de apoyo (residentes, personal en formación)
- Técnicos y técnicas, así como otros profesionales de Salud Pública relacionados con prevención cardiovascular
- Personas con enfermedad cardiovascular (infarto agudo de miocardio, insuficiencia cardíaca, cardiopatía isquémica, valvulopatías, fibrilación auricular y enfermedad tromboembólica venosa)
- Asociaciones de pacientes cardíacos de Andalucía y entidades representativas de los colectivos afectados

## OBJETIVOS

Crear un espacio participativo estructurado que integre las experiencias, necesidades y perspectivas de profesionales y pacientes en el marco del Plan Integral de Salud Cardiovascular de Andalucía, con el fin de mejorar la equidad, reforzar las estrategias de prevención, favorecer el diagnóstico precoz y fortalecer la continuidad asistencial a lo largo del proceso asistencial

7 DE ABRIL DE 2026

## Jornada de Prevención de Riesgo Cardiovascular

ESCUELA ANDALUZA DE SALUD PÚBLICA

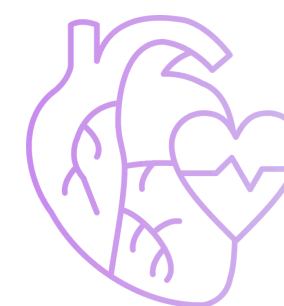

Estrategia de Salud Cardiovascular

  
**Junta de Andalucía**  
Consejería de Sanidad, Presidencia y Emergencias  
Escuela Andaluza de Salud Pública



PROGRAMA FINANCIADO POR EL MINISTERIO DE SANIDAD



## BLOQUE I: Institucional y científico

09:30h

Registro y bienvenida

10:00h

Bienvenida

10:30h

**Ponencia marco: Situación actual del riesgo cardiovascular en Andalucía y líneas estratégicas 2026**

Juan José Gómez Doblas. Jefe de Servicio Cardiología. Hospital Universitario Virgen de la Victoria (Málaga). Director Plan Andaluz de Salud Cardiovascular.

11:15h

Pausa Desayuno



11:45h

**Actualización clínica en Atención Primaria**

Modera. Joan Carles March Cerdá. Profesor de la Escuela Andaluza de Salud Pública

- Uso de escalas de riesgo (SCORE2, REGICOR).  
Tania Ortiz Puertas. Médico de Familia. Directora C.S. Ogíjares
- Abordaje integral: HTA, DM2, dislipemia, obesidad.  
Paloma Cerezo Sánchez. Médica de Familia. C.S. Alhama
- Adherencia terapéutica.  
Aurora Medina Cobos. Médica Adjunta. C.S. Churriana de la Vega

12:15h

**Mesa redonda multidisciplinar**

Modera: Nuria Luque Martín. Técnica de la Escuela Andaluza de Salud Pública

- Elena del Águila Román. Médica de Familia. C.S. Baza
- Pilar Carrascosa Martín. Enfermera Especialista Familiar y Comunitaria. C.S. Alhama
- Fernando Hidalgo Zarco. Farmacéutico Comunitario en Granada. Vocal de plantas medicinales del Colegio Oficial de Farmacéuticos Granada
- Antonio Daponte Codina. Profesor de la Escuela Andaluza de Salud Pública
- Margarita Reina Sánchez. Presidenta de la Federación CardioSevilla

14:00h

Pausa comida



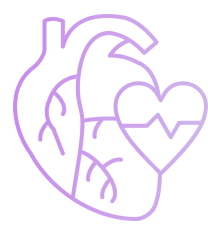

## BLOQUE 2 a elegir: Talleres simultáneos (profesionales)

15:00h

- 1. Taller práctico: Cálculo de riesgo y toma de decisiones clínicas.**  
Paloma Cerezo Sánchez. Médica de Familia. C.S. Alhama
- 2. Taller: Comunicación motivacional en consulta.**  
Aurora Medina Cobos. Médica Adjunta. C.S. Churriana de la Vega

- 3. Taller: Estrategias comunitarias**  
Cristina Caro García. Médica de Familia. C.S. Bola de Oro
- 4. Taller: Atención al paciente crónico complejo priorizado en Atención Primaria**
  - Evangelina Martínez Mengíbar. Referente provincial en Almería, Enfermera gestora de casos.
  - Ana Isabel Saldaña Hernández. Enfermera gestora de casos, Distrito Almería.



## BLOQUE 3 a elegir: Talleres simultáneos para pacientes y profesional-paciente

15:00h

- 1. Mi riesgo cardiovascular explicado fácil**  
Modera: Pilar Carrascosa Martín. Enfermera Especialista Familiar y Comunitaria. C.S. Alhama
  - Qué significan tensión, colesterol y azúcar
  - Cómo interpretar mis resultados
- 2. Alimentación cardiosaludable**  
Modera: Encarnación Tirado Herrera. Enfermera C.S. Alhama
  - Taller práctico con ejemplos cotidianos
  - Lectura de etiquetas

- 3. Muévete por tu corazón**  
Modera: María Agrela Cardona. Médica de Familia. CS Loja
  - Ejercicio adaptado.
  - Cómo empezar
- 4. Taller de formación de formadores: Vivir con factores de riesgo**  
Modera: María Dolores Hernández Sánchez. Paciente experta y César Martínez Elías. Presidente Asociación de Pacientes Cardiacos de Jaén y Provincia (CARDIOJAÉN)

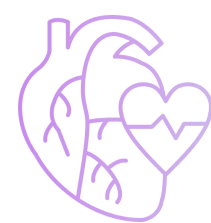

## BLOQUE 4 Cierre conjunto. La visión desde la Atención Primaria. La visión desde los pacientes

16:30h

- Joan Carles March Cerdá. Profesor de la Escuela Andaluza de Salud Pública
- Paloma Cerezo Sánchez. Médica de Familia. C.S. Alhama
- Miguel Ángel Fernández Molina. Presidente de Federación Andaluza de Rehabilitados Cardiacos (FARCA)

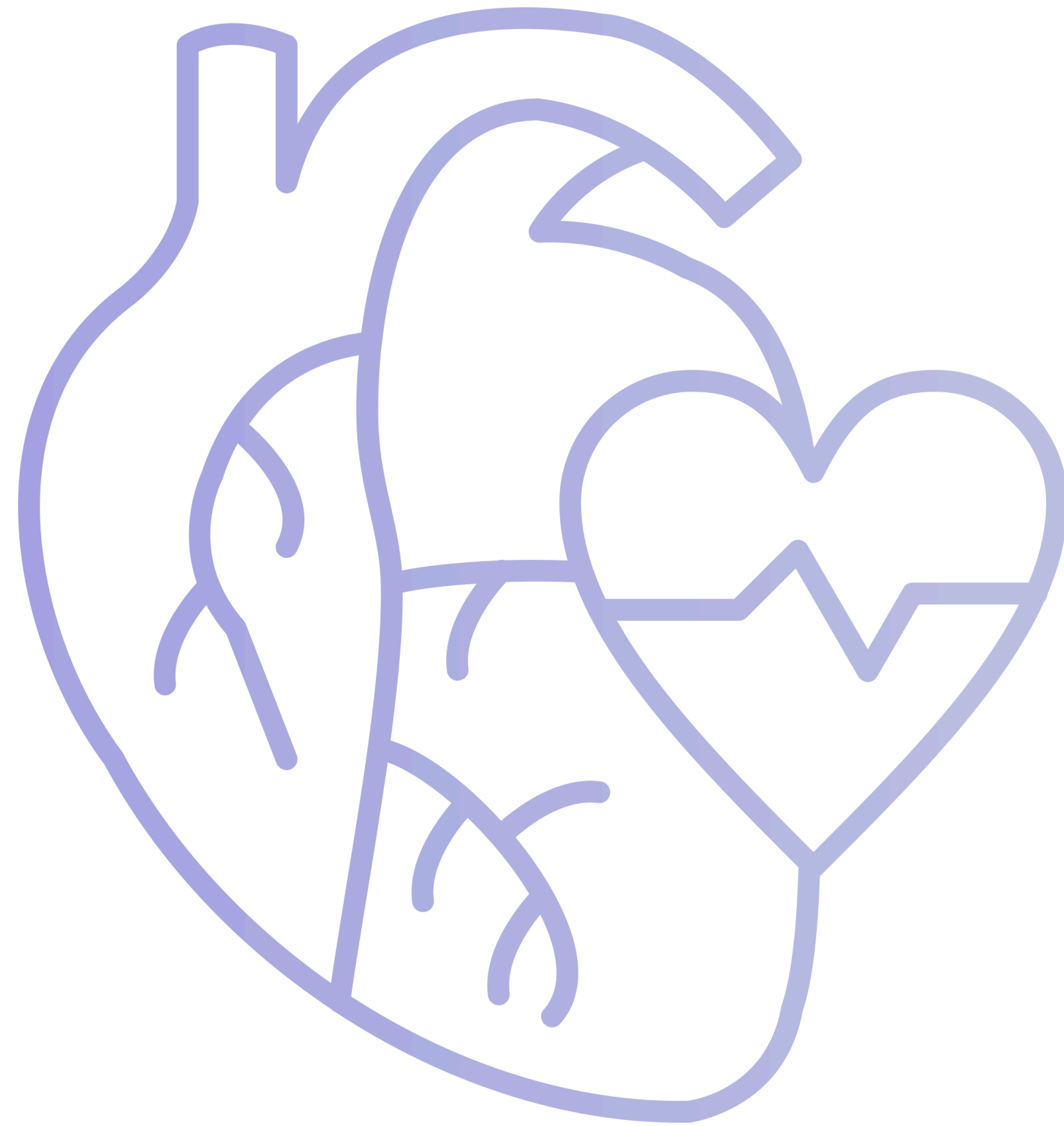

# **Estrategia de Salud Cardiovascular**